

CROSSING LANGUAGE BARRIERS



## Formazione Linguistica Globale

# LEADER NEL MONDO

## 345 sedi in 44 paesi e 54 in Italia



Fondata in Svizzera nel 1968, **ilingua** è presente in 44 paesi in 4 continenti, con oltre 340 sedi - di cui 54 in Italia - ed è uno dei maggiori gruppi a livello mondiale nella formazione linguistica aziendale.

Società multinazionali, enti pubblici e professionisti del settore privato si rivolgono a **ilingua** per le loro necessità formative.

Ogni anno **ilingua** forma più di 500.000 persone in 14 lingue diverse. Programmi e testi esclusivi di contenuto generale o professionale, docenti madrelingua qualificati e uno staff di consulenza competente contribuiscono al successo di piani formativi adeguati alle esigenze delle aziende come alle necessità del singolo discente.

Il network nazionale italiano è in costante crescita e conta ormai 54 sedi. Presente nelle principali città e non solo, **ilingua** è in grado di assicurare standard qualitativi ad alto livello e una rete capillare di centri di formazione.

■ **ANDORRA** Andorra la Vella Rebés - Andorra La Vella La Vinyeta - Encamp - Escaldes - San Julià ■ **ARABIA SAUDITA** Jeddah ■ **AUSTRIA** Vorarlberg - Innsbruck - Linz - Salzburg - Wien  
■ **BAHRAIN** ■ **BELGIO** Antwerpen - Athus - Gent ■ **BRASILE** Aracaju ■ **CANADA** Vancouver Granville Campus - Vancouver Gastown Campus - Victoria ■ **CINA** Chengdu  
■ **COREA DEL SUD** Seoul ■ **COSTARICA** San José - San José Sector Este ■ **ECUADOR** Guayaquil - Quito ■ **EMIRATI ARABI** Abu Dhabi - Abu Dhabi Zayed City - Al Ain - Dubai Knowledge Village - Dubai - Ras al Khaimah - Sharja  
■ **FRANCIA** Aix-en-Provence - Amiens - Belfort - Besançon - Blagnac - Bordeaux-Mérignac - Boulogne sur Mer - Caen - Chalonsur Saône - Clermont/Ferrand - Colmar - Compiègne - Dijon - Dunkerque - Epinal - Evreux - Haguenau - Hazebrouck - La Plaine Saint Denis Paris - La Rochelle - Le Havre - Lille - Lens - Lyon - Lyon Chassieu - Marcq-En-Baroeul - Mulhouse - Nantes - Nancy/Metz - Orléans - Paris 5 branches: Bastille, la Défense, Levallois, Invalides, Roissy  
- Pau - Rennes - Rouen - Saverne - Strasbourg - Toulouse - Tours - Valenciennes - Vélizy ■ **GERMANIA** Aachen - Abensberg - Augsburg - Berlin - Bielefeld - Bochum - Bonn - Braunschweig - Bremen - Business Centre Bremen - Chemnitz  
- Cloppenburg - Cuxhaven - Dessau - Detmold - Dortmund - CityCenter Dresden - Center Dresden - Duisburg - Düsseldorf - Essen - Frankfurt - Trainingscenter Freiburg - Friedrichshafen - Trainingscenter Fulda - Gütersloh - Halle  
- Hamburg - Hannover - Heilbronn - Herford - Ingolstadt - Iserlohn - Kaiserslautern - Karlsruhe - Kempten - Kiel - Köln - Konstanz - Krefeld - Lübeck - Lüdenscheid - Ludwigsburg - Ludwigshafen - Lüneburg - Mannheim - Mönchengladbach  
- München - Münster - Nürnberg - Offenburg - Oldenburg - Osnabrück - Ottobrunen - Paderborn - Ravensburg - Recklinghausen - Regensburg - Rostock - Saarbrücken - Wilhelmshaven - Schweinfurt - Singen - Stade-Lüneburg - Stuttgart  
- Tauberbischofsheim - Trier - Tuttlingen - Überlingen - Ulm - VS-Villingen - Wiesbaden - Wuppertal - Würzburg ■ **INGHILTERRA** Cardiff - Cheltenham - Edinburgh - Manchester - Vacation Programmes - Swansea ■ **IRLANDA** Dublin  
■ **GRECIA** Athens ■ **UNGHERIA** Nyelviskola ■ **INDIA** Bangalore - Hinjawadi - Kolkata Barrackpore - Kolkata Howrah - Kolkata - New Delhi 8 branches: East Delhi, Gurgaon, IIT Gate, Noida, Information Center, Noida, Main Study  
Center, North Campus Study Center, Plambura, South Extension - Pune - Pune Aundh ■ **INDONESIA** Jakarta West - Jakarta Business District ■ **GIAPPONE** Tokyo ■ **KUWAIT** Kuwait ■ **LUSSEMBURGO** Esch-sur-Alzette  
- Luxembourg ■ **MALTA** ■ **MESSICO** Mexico City ■ **MONGOLIA** Ulaanbaatar ■ **OMAN** ■ **PAKISTAN** Karachi - Karachi Gulshan ■ **PERÙ** Lima ■ **PORTOGALLO** Porto ■ **PORTORICO** Manati / Puerto Rico teaching branch -  
San Juan / Puerto Rico ■ **QATAR** ■ **RUSSIA** Moscow ■ **SERBIA** Belgrado "Galindo skola stranih jezika" ■ **SINGAPORE** Singapore - Singapore, Town Office ■ **SIRIA** Aleppo ■ **SLOVACCHIA** Nitra ■ **SPAGNA** Almeria - Barcelona  
- Blanes - Calella - Carballiño - Castellón - Ciudad Real - Granada - Huesca - Las Palmas - Lleida - Logroño - Lorca - Madrid - Marbella - Matarò - Molina de Segura Murcia - Mollerussa - Murcia - Palma de Mallorca - Pamplona - Reus  
- S. Fernando de Maspalomas - Tenerife - Santander - Sevilla - Tarragona - Valencia - Valladolid - Zaragoza ■ **SUD AFRICA** Cape Town ■ **SVIZZERA** Basel - Bern - Biel - Fribourg - Genève - Lausanne - Neuchâtel - Olten - Sion -  
St. Gallen - Thun - Zürich ■ **TAILANDIA** Bangkok 12 branches: Bang Kae, Bangkapi, Bang Na, Chidlom Main, Corporate Training Department, Fashion Island, Pinklao, Rama II, Rama III, Siam Paragon, Silom, Rattana Thibet - Hat Yai -  
Future Park Rangsit Branch ■ **TURCHIA** Istanbul Taksim Sube - Istanbul Merkez - Istanbul Cooperation Branch - Yesilköy Sube ■ **USA** Atlanta - Austin - Aventura - Boca Raton - Boston - Chicago - Coral Gables - Dallas - Doral - Fort  
Lauderdale - Greenville - Key Biscayne - Orlando - Miami Head Office - Miami - New York - Fifth Ave. - Princeton - Ridgewood - Salt Lake City - Stamford - Summit - Tampa - Weston ■ **VENEZUELA** Caracas - Valencia



# METODO ESCLUSIVO: OLTRE 40 ANNI DI ESPERIENZA E PROFESSIONALITÀ



La direzione pedagogica, presso la sede centrale di Berna, in Svizzera, ha sviluppato nel tempo e aggiorna costantemente programmi, testi e supporti tecnologici esclusivi, a sostegno del proprio metodo di insegnamento diretto, sulla base di una vasta e consolidata esperienza di collaborazione con le maggiori aziende nazionali ed internazionali.

**inlingua** dispone di testi aggiornati suddivisi in tre linee editoriali, tutte sviluppate a diversi livelli di complessità linguistica: i programmi di contenuto generale sono affiancati da programmi professionali dedicati in modo particolare alla comunicazione d'impresa e dalle edizioni Business English Modules, di recente pubblicazione.

La qualifica professionale del personale docente è garantita da **International inlingua Teacher Training**, che fornisce adeguata e conforme preparazione, in linea con i principi della direzione pedagogica **inlingua**.



## SOLUZIONI SU MISURA IN 14 LINGUE

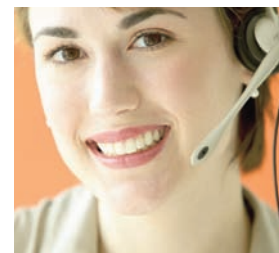

INGLESE - FRANCESE - TEDESCO - SPAGNOLO - PORTOGHESE - ITALIANO - RUSSO  
GRECO - CINESE - ARABO - GIAPPONESE - SVEDESE - OLANDESE - SERBO

La comunicazione internazionale è il motore di crescita e di sviluppo per le imprese nel mercato globale.

**inlingua** si propone come partner qualificato nella formazione linguistica e per la realizzazione di percorsi formativi innovativi ed efficaci, mette a disposizione dei propri clienti l'esperienza e le competenze di un affermato

network internazionale, forte di una solida organizzazione. La gamma di servizi esclusivi che **inlingua** offre alle aziende è in linea con le esigenze più articolate: dall'analisi del patrimonio linguistico in essere alla valutazione dei fabbisogni specifici e all'individuazione degli obiettivi. I nostri sistemi di reporting periodici destinati ai responsabili aziendali consentono di fornire un costante feedback.



# VALUTAZIONE E CERTIFICAZIONE DELLE COMPETENZE - LIVELLI

Nella qualificazione del management come degli staff esecutivi, la lingua straniera rappresenta una risorsa di primaria importanza.

**inlingua** offre un servizio di valutazione e certificazione delle conoscenze linguistiche espressamente pensato per le nuove esigenze aziendali:

dalla verifica della competenza in fase di selezione o reclutamento di nuove risorse, alla pianificazione dei percorsi di formazione e carriera. Sono previste diverse modalità di accertamento del livello di conoscenza linguistica, in risposta ad una domanda diversificata. Molti centri **inlingua** sono inoltre sedi riconosciute di esami internazionali.

LIVELLI <b>inlingua</b>	C.E.F.	Cambridge University	Trinity College Exams		City & Guilds Exams	T.O.E.I.C.	T.O.E.F.L. iBT	
			GESE	ISE				
<b>5</b>	C2 "Padronanza" (Mastery)	C.P.E.	11 - 12	IV	Advanced	910+	-	
	Si possono condurre discussioni con totale padronanza della lingua. Si è in grado di influenzare in modo efficace e diplomatico l'opinione altrui anche in situazioni di contrasto. Ci si può esprimere al telefono con disinvoltura e sicurezza. Si può essere scambiati per madrelingua.							
<b>4</b>	C1 "Efficacia" (E.O.P.)	C.A.E.	9 - 10	III	Higher Intermediate	701 - 910	110 - 120	
	Si è in grado di esprimere un concetto in più modi. Si può rispondere a domande inaspettate con scioltezza. È possibile conversare agevolmente al telefono. Si può parlare con accuratezza e proprietà di linguaggio. Si comprende un'ampia gamma di testi complessi e lunghi.							
<b>3</b>	B2 "Progresso" (Vantage)	F.C.E.	6 - 7 - 8	II	Intermediate	541 - 700	87 - 109	
	Si è a proprio agio nel dialogo con persone madrelingua. È possibile seguire e capire una conversazione tra più persone madrelingua intervenendo con buona sicurezza. Si possono intrattenere persone, comprendere battute spiritose e dare o chiedere suggerimenti.							
<b>2</b>	B1 "Soglia" (Threshold)	P.E.T.	4 - 5	I	Achiever	381 - 540	57 - 86	
	È possibile conversare con interlocutori madrelingua che si esprimono chiaramente. Si possono chiedere informazioni/autorizzazioni e dare istruzioni dettagliate. Si è in grado di tenere brevi conversazioni telefoniche, effettuare prenotazioni (viaggi, alberghi, ecc.), fissare appuntamenti e dare informazioni di routine.							
<b>1</b>	A2 "Sopravvivenza" (Waystage)	K.E.T.	3	0	Elementary	246 - 380	-	
	Si possono capire persone che parlano in modo chiaro. Si è in grado di accogliere ospiti ed effettuare brevi conversazioni di carattere generale. Si possono smistare telefonate e dare informazioni standard. È possibile esprimere opinioni, approvazioni o disapprovazioni.							
	A1 "Contatto" (Breakthrough)	-	1 - 2	0	Basic	-	-	
Si è in grado di salutare e presentarsi. Si possono capire persone che parlano in modo chiaro di argomenti quotidiani con linguaggio semplice. Si possono compilare moduli semplici.								

SCHEMA RIEPILOGATIVO DEI LIVELLI DIDATTICI **inlingua** COLLEGATI AL QUADRO EUROPEO COMUNE DI RIFERIMENTO E AI PRINCIPALI ESAMI INTERNAZIONALI

## OBIETTIVI CHIARI

**inlingua** realizza ogni programma di studio in base a specifici obiettivi e sviluppa ciascun percorso di formazione in conformità con le direttive degli enti internazionali maggiormente accreditati.

I livelli di apprendimento **inlingua** consentono di valutare progressivamente ed efficacemente la crescita delle conoscenze linguistiche acquisite, anche rispetto agli standard internazionali di riferimento.

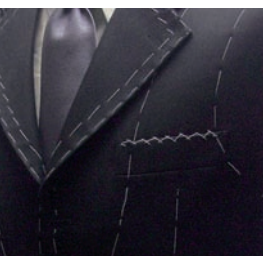

## FORMAZIONE SU MISURA

Da soli o in piccoli gruppi, i percorsi di formazione **inlingua** realizzano perfettamente i criteri del nostro esclusivo metodo di insegnamento, che richiede ed esalta la comunicazione interpersonale, il rapporto diretto e il dialogo tra docente e allievi.

### Corsi individuali

La nostra formazione individuale prevede e svolge un programma personalizzato nei ritmi e nei contenuti, con frequenze flessibili, e permette di

conseguire gli obiettivi previsti nei tempi prestabiliti, secondo le esigenze e le disponibilità di ciascun partecipante.

### Corsi di gruppo

I gruppi sono formati da un numero limitato di persone con analogo livello di conoscenza della lingua. L'omogeneità dell'aula e il confronto diretto e costante con il docente madrelingua stimolano la partecipazione attiva, consentendo un efficace svolgimento del programma previsto.



## VALIDITÀ INTERNAZIONALE

Un network globale di centri di formazione in grado di offrire ovunque uniformità di servizio, programmi allineati e trasferibilità della formazione.

Tutti i nostri corsi, iniziati in un centro qualsiasi in Italia, possono essere proseguiti in qualsiasi altra sede **inlingua** in Italia o nel mondo.

Ogni corso, concluso con esito positivo, assicura ai partecipanti l'esclusivo certificato **inlingua**,

titolo preferenziale presso qualsiasi azienda pubblica e privata in Italia e all'estero.

**inlingua** inoltre fornisce preparazione per i principali esami internazionali: Cambridge University Exams, Trinity College Exams, City & Guilds Qualifications, T.O.E.F.L., T.O.E.I.C. Sempre più centri **inlingua** sono sedi accreditate di esame.

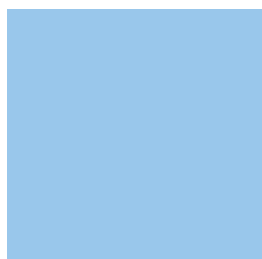

# inlingua PROGRAMMES

## General Purpose Programme

**inlingua GPP** è il programma completo per chi vuole comunicare in lingua straniera con scioltezza e fiducia.

È stato appositamente studiato per chiunque desideri una conoscenza della lingua straniera di carattere generale. **GPP** consente infatti di acquisire - con l'aiuto di sussidi didattici multimediali - lessico e struttura dei linguaggi della comunicazione quotidiana, affrontando situazioni reali e sviluppando comprensione e produzione in maniera efficace e corretta.

## Accelerated Professional Programme

**inlingua APP** è il programma riservato a chi utilizza quotidianamente la lingua straniera per affari e lavoro.

**APP** è un percorso di studio sviluppato specificamente per migliorare sin dal principio la comunicazione professionale in lingua straniera. Presenta infatti situazioni tipo, contesti e strutture di comunicazione di chi è chiamato a confrontarsi ogni giorno con realtà internazionali e consente di acquisire in maniera veloce e diretta il lessico e le funzioni di comunicazione specifiche del linguaggio business.



## APP BUSINESS MODULES

Quando gli impegni professionali richiedono una buona conoscenza della lingua ma risultano incompatibili con i tempi e i modi dello studio tradizionale, si rende necessario seguire un metodo didattico specifico e personalizzato, che tratti situazioni e terminologia settoriale.

Nascono su queste basi i nuovi **Business English Modules**, parte integrante di **Accelerated Professional Programme (APP)**, che consentono di acquisire in breve tempo una buona familiarità con il lessico e con le strutture dei linguaggi settoriali relativi ai diversi ruoli aziendali.

	General Purpose	Accelerated Professional	MODULES BASIC LEVEL	MODULES MAIN LEVEL
1	GPP 1A	APP 1A		
	GPP 1B	APP 1B		
2	GPP 2A	APP 2A		
	GPP 2B	APP 2B	Business Correspondence Telephoning Socializing across cultures	
3	GPP 3A	APP 3A	Presentations Negotiating Meetings	Telephoning Business Correspondence Socializing across cultures
	GPP 3B	APP 3B		Presentations Negotiating Meetings Interview Skills Human Resources Business Writing Real Estate
4	GPP 4A	APP 4A		Finance Banking
	GPP 4B	APP 4B		Managing Successful - Meetings
5	GPP 5			Travel and Tourism



## FORMAZIONE INTEGRATA

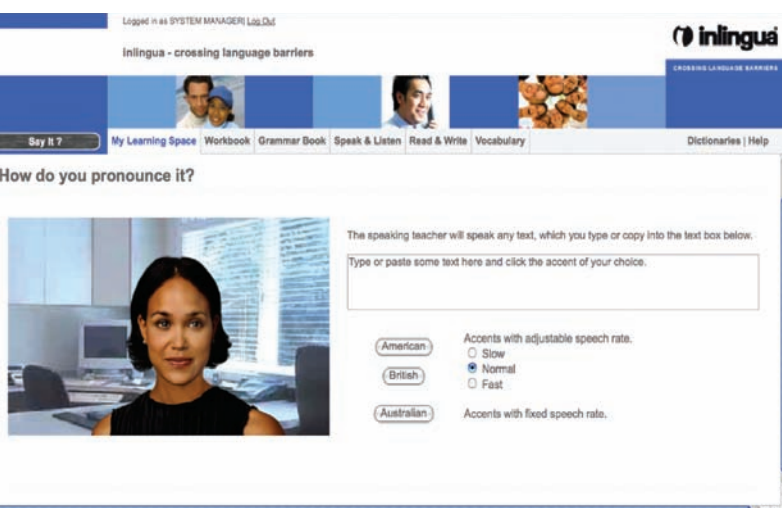

La tecnologia digitale sta creando nuovi modelli organizzativi di business, di conoscenza e di comunicazione e **inlingua**, da sempre attenta e aperta al nuovo, non poteva trascurarne gli importanti sviluppi nell'ambito delle applicazioni didattiche.

Il binomio tecnologia e formazione si è infatti dimostrato vincente, contribuendo alla costruzione dinamica della conoscenza attraverso l'integrazione di supporti e contenuti diversi ma compatibili.

### inlingua Online Learning

I nuovi programmi multimediali **inlingua** integrano l'insegnamento tradizionale con l'uso di nuovi strumenti e tecnologie. L'innovativa piattaforma **inlingua Online Learning**, consente di raggiungere gli obiettivi in modo più veloce ed efficace, stimolando l'interesse, l'approfondimento individuale e la pratica delle conoscenze acquisite. Molti dei centri **inlingua** inoltre completano oggi l'offerta formativa in aula tradizionale con **inlingua Webroom**, l'aula virtuale accessibile da qualsiasi postazione PC dotata di webcam e connessione internet.

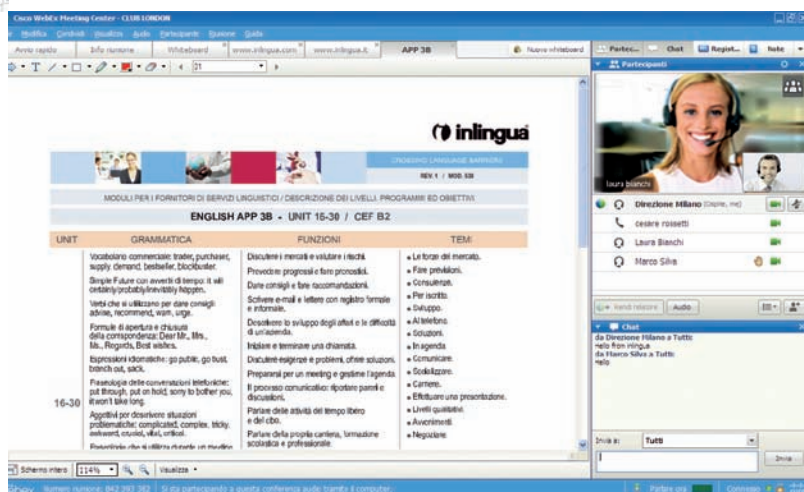



## inlingua® in ITALIA

<b>Albano Laziale</b>	Via G. Matteotti, 75 - Tel. 06 9322336 - Fax 06 9630880	<b>Modena</b>	Via Vellani Marchi, 50 - Tel. 059 345066 - Fax 059 2929283
<b>Alghero</b>	Via V. Emanuele, 111 - Tel. 079 9894026 - Fax 079 4113053	<b>Monza</b>	Via Italia, 39 - Tel. 039 2300385 - Fax 039 2300383
<b>Ancona</b>	Via Menicucci, 1 - Tel. 071 204020 - Fax 071 206963	<b>Napoli</b>	C.D.N. Isola G7 - Tel. 081 7877132 - Fax 081 7877137 Via Cimarosa, 66 - Tel. 081 5782020 - Fax 081 5561631
<b>Ascoli Piceno</b>	Corso Mazzini, 237 - Tel. 0736 250039 - Fax 0736 250039	<b>Padova</b>	Via N. Tommaseo, 67 - Tel. 049 8076060 - Fax 049 8079064
<b>Avellino</b>	Via Brigata Avellino, 124 - Tel. 0825 24107 - Fax 0825 1910002 Via Morelli e Silvati - Tel. 0825 33673 - Fax 0825 33673	<b>Palermo</b>	Via della Libertà, 37 - Tel. 091 7495280 - Fax 091 7495286
<b>Avezzano</b>	C.so della Libertà, 70 - Tel. 0863 22371 - Fax 0863 22371	<b>Parma</b>	Via A. Pizzarelli, 11/a - Tel. 0521 989406 - Fax 0521 1852665
<b>Bergamo</b>	Via XX Settembre, 58 - Tel. 035 236811 - Fax 035 224051	<b>Perugia</b>	Via Settevalli, 133/c - Tel. 075 4659481 - Fax 075 4659483
<b>Bologna</b>	Via Milazzo, 5 - Tel. 051 6390330 - Fax 051 249214	<b>Pesaro</b>	Via San Francesco d'Assisi, 44 - Tel. 0721 67533 - Fax 0721 35444 Via Giolitti, 159 - Tel. 0721 414141 - Fax 0721 414142
<b>Brescia</b>	Via C. Brozzoni, 14 - Tel. 030 41119 - Fax 030 3753190	<b>Pescara</b>	P.zza della Rinascita, 24 - Tel. 085 385147 - Fax 085 385147
<b>Cassino</b>	Via Cellini, 9 - Tel. 0776 23215	<b>Reggio Calabria</b>	Via S. Giuseppe, 19 - Tel. 0965 736145 - Fax 0965 736145
<b>Civitavecchia</b>	Via Annovazzi, Torre Europa - Tel. 0766 500644 - Fax 0766 500810	<b>Roma</b>	Via C. Colombo, 436 - Tel. 06 5413117 - Fax 06 54225870 Via A. Salandra, 6 - Tel. 06 48900929 - Fax 06 45447228
<b>Como</b>	Via B. Luini, 3 - Tel. 031 4310092 - Fax 031 4310091	<b>Rovigo</b>	C.so del Popolo, 90 - Tel. 0425 423412 - Fax 0425 462228
<b>Cremona</b>	Via Ugolani Dati, 1 - Tel. 0372 801501 - Fax 0372 801502	<b>S. Benedetto d.T.</b>	Via Mazzocchi, 15 - Tel. 0735 583797 - Fax 0735 583797
<b>Fabriano</b>	Via G. Miliani, 20 - Tel. 0732 21848	<b>Sassari</b>	Piazza Mons. Mazzotti, 6 - Tel. 079 281523 - Fax 079 281523
<b>Ferrara</b>	Via Mascheraio, 17 - Tel. 0532 209680 - Fax 0532 207276	<b>Teramo</b>	Via G. Della Monica, 7 - Tel. 0861 240772 - Fax 0861 240772
<b>Firenze</b>	Via J. Nardi, 13 - Tel. 055 2346208 - Fax 055 2346205	<b>Terni</b>	Via C. Battisti, 7 - Tel. 0744 401560 - Fax 0744 401560
<b>Foligno</b>	Via Roma, 45 - Tel. 0742 67130 - Fax 0742 67130	<b>Torino</b>	C.so Matteotti, 40 - Tel. 011 5620244 - Fax 011 5176297
<b>Frosinone</b>	Viale Marconi, 12 - Tel. 0775 852003 - Fax 0775 210181 Via Piave, 65 - Tel. 0775 210181 - Fax 0775 210181	<b>Treviso</b>	Via R. Zalivani, 2 - Tel. 0422 56542 - Fax 0422 56439
<b>Genova</b>	Via San Luca, 12/50 - Tel. 010 586788 - Fax 010 8932551	<b>Trieste</b>	Via S. Francesco, 10 - Tel. 040 370178 - Fax 040 370179
<b>Imola</b>	Via Don A. Bughetti, 3-5 - Tel. 0542 32260 - Fax 0542 32260	<b>Velletri</b>	Viale Roma, 5 - Tel. 06 9630880 - Fax 06 9630880
<b>Latina</b>	P.zza Mercato, 11 - Tel. 0773 665962 - Fax 0773 665961	<b>Verona</b>	Stradone San Fermo, 21 - Tel. 045 596560 - Fax 045 8000145
<b>L'Aquila</b>	Via F. Crispi, 25 - Tel. 334 6816488	<b>Vicenza</b>	Contrà Santa Barbara, 33 - Tel. 0444 546702 - Fax 0444 544536
<b>Mantova</b>	P.zza 80° Fanteria, 6 - Tel. 0376 225912 - Fax 0376 221333	<b>Vigevano</b>	P.zza IV Novembre, 11 - Tel. 0381 88296 - Fax 0381 82625
<b>Messina</b>	Viale S. Martino, 62 - Tel. 090 710238 - Fax 090 661713		
<b>Milano</b>	Via S. Prospero, 4 - Tel. 02 860128 - Fax 02 860234 Via G. B. Sammartini, 5 - Tel. 02 66985320 - Fax 02 6701973		